



# RX colpo-cysto- defaecografie (CCD)

informatie voor patiënten



## WAT IS EEN RX COLPO-CYSTO-DEFAECOGRAFIE (CCD)?

Bij dit onderzoek beoordelen we met behulp van röntgenstralen de functie van de bekkenbodem. Dit onderzoek gebeurt vooral in het geval van plas- en stoelgangproblemen (incontinentie, constipatie, zakking ...).

### TER VOORBEREIDING

U moet voor een RX colpo-cysto-defaecografie een afspraak maken. Hou er rekening mee dat het onderzoek door onvoorziene omstandigheden later kan starten dan gepland.

Een CCD-onderzoek gebeurt alleen op medisch voorschrift. Uw arts kan dat voorschrift meegeven, faxen of via het interne computersysteem van het ziekenhuis elektronisch opsturen.

U moet u in de ontvangsthal van het ziekenhuis met uw elektronische identiteitskaart inschrijven.

Als u denkt **zwanger** te zijn, meld dit dan aan de verpleegkundige of de medische beeldvormer vóór de start van het onderzoek. In sommige gevallen stellen we het onderzoek uit of stellen we vervangende onderzoeken voor. Als het onderzoek toch moet doorgaan, houden we uit voorzorg de blootstelling aan röntgenstralen zo beperkt mogelijk.

## KAN IEMAND U VERGEZELLEN?

Familie of andere begeleiders kunnen u vergezellen tot aan de ingang van de onderzoeksruimte. Ze kunnen op u wachten in de wachtruimte. Alleen professionele begeleiders en begeleiders van kinderen worden, met de nodige voorzorgsmaatregelen, toegelaten in de onderzoeksruimte.

Komt u zelf op onderzoek en heeft u kleine kinderen, dan moet u buiten het ziekenhuis opvang organiseren voor uw kinderen.

## ANNULERING VAN UW AFSpraak

We vragen u om ons telefonisch te verwittigen als u niet aanwezig kunt zijn op het afgesproken uur. Het tijdig afzeggen van een afspraak (minstens een dag op voorhand) geeft ons de kans om andere mensen sneller te helpen.

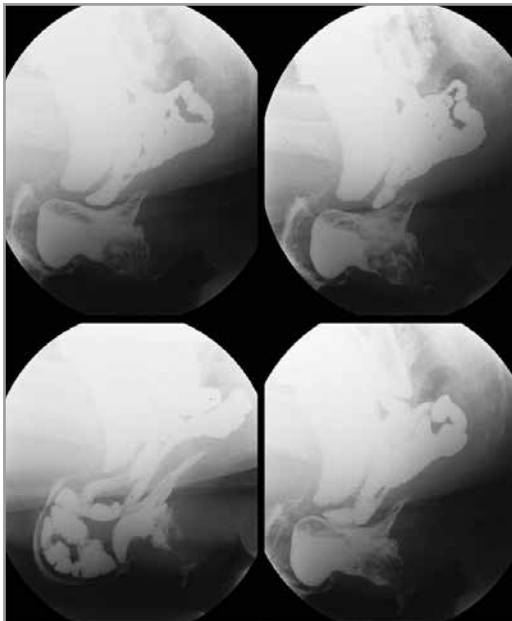

## HOE VERLOOPT EEN CCD-ONDERZOEK?

Eerst drinkt u twee bekertjes contrastvloeistof en dan moet u anderhalf uur wachten. Vervolgens worden de blaas, het rectum en de vagina gevuld met een contrastproduct door het plaatsen van een sonde. Nadien worden RX-opnames gemaakt.

De voorbereiding en het onderzoek zelf duren samen ongeveer twee uur.

## DOET HET PIJN?

Een CCD-onderzoek is niet pijnlijk. Het plaatsen van de sonde kan wat ongemak veroorzaken.

## EN NA HET ONDERZOEK?

Het onderzoek kan de volgende dagen eventueel verstopping veroorzaken en de stoelgang wit doen kleuren.

U kunt verstopping vermijden door twee liter water per dag extra te drinken gedurende enkele dagen na het onderzoek. Uw behandelende arts zal soms uit voorzorg een laxemiddel voorschrijven.

Meestal kunt u uw dagelijkse activiteiten onmiddellijk na het onderzoek hervatten.

## DE RESULTATEN?

De radioloog maakt een verslag van de beelden en stuurt dit naar de aanvragende arts. Het duurt enkele dagen voor de resultaten verwerkt en overgemaakt zijn. Alleen de aanvragende arts kan de onderzoeksresultaten met u bespreken.

Als u een aanwezigheidsattest nodig hebt voor uw werkgever, dan kunt u dit vragen aan de onthaalbalie van de dienst radiologie.

## MEER INFORMATIE

Voor bijkomende inlichtingen kunt u terecht bij de dienst radiologie, UZ Leuven campus Gasthuisberg, tel. 016 34 36 60.

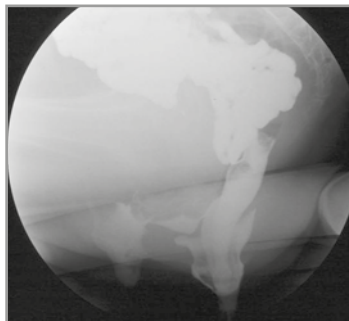



© mei 2016 UZ Leuven

Overname van deze tekst en illustraties is enkel mogelijk na toestemming van de dienst communicatie UZ Leuven.

Ontwerp en realisatie

Deze tekst werd opgesteld door de dienst radiologie in samenwerking met de dienst communicatie.

U vindt deze brochure ook op [www.uzleuven.be/brochure/700258](http://www.uzleuven.be/brochure/700258).

Opmerkingen of suggesties bij deze brochure kunt u bezorgen via [communicatie@uzleuven.be](mailto:communicatie@uzleuven.be).

Verantwoordelijke uitgever  
UZ Leuven  
Herestraat 49  
3000 Leuven  
tel. 016 33 22 11  
[www.uzleuven.be](http://www.uzleuven.be)

Als patiënt  
kunt u uw afspraken,  
facturen en persoonlijke  
gegevens ook online  
raadplegen via **mynexuz**.  
Surf naar [www.mynexuz.be](http://www.mynexuz.be)  
voor meer informatie.

